산업통상부	보도자료	APEC 2025 KOREA

보도시점	2025. 10. 28.(화) 16:00 < 10. 29.(수) 조간 >	배포	2025. 10. 28.(월) 16:00

국가단위 대규모 소비축제 『코리아 그랜드 페스티벌』 주요 혜택 발표

- 지역사랑상품권, 온누리상품권, 상생소비복권 등 다양한 소비 인센티브
- 자동차, 가전, 대형마트, 백화점, 편의점, 소상공인 매장 등 전국 곳곳에서 온·오프라인으로 동시에 전개되는 모든 분야 대규모 할인전
- 교통, 숙박, 여행상품 등 문화상품 할인 및 국가유산 무료 개방
- 전국 면세점 특별 할인, 글로벌 온라인몰 역직구 특별전 운영

정부는 '희망이 되는 소비, 함께 성장하는 경제'라는 비전 아래 국가단위 소비 축제인 「코리아 그랜드 페스티벌(Korea Grand Festival)」을 10월 29일(수)부터 11월 9일(일)까지 12일간 개최한다고 밝혔다.

'코리아 그랜드 페스티벌'은 민생회복 소비쿠폰 등으로 어렵게 조성한 소비 회복흐름을 경제 전반으로 확산시키는 선순환 구조를 위해 국조실, 기재부, 과기부, 행안부, 문체부, 농식품부, 산업부, 해수부, 중기부, 관세청 등 범정부 역량을 집결하여 마련한 국가단위 대규모 소비축제로, 12일간 전국 곳곳에서 온·오프라인을 통해 동시다발적으로 개최된다.

동행축제, 코리아세일페스타, 코리아 듀티프리페스타, 농축산물 할인 행사, 여행가는 가을 캠페인 등 정부에서 개최하는 다양한 행사와 민간의 할인 행사를 한 곳에 모아 국민이 체감할 수 있는 파격적인 수준의 할인 혜택을 마련했다.

< 코리아 그랜드 페스티벌 개막식 >

정부는 코리아 그랜드 페스티벌의 시작을 알리고 국민적 관심과 참여를 이끌기 위해 10월 28일 15시 30분, 국제시장, 깡통시장과 대형백화점이 마주 보고있는 부산 광복로 분수광장에서 김민석 국무총리, 박지성 선수(홍보대사) 등이 참석하여 축제의 성공적인 개최를 기원하는 '코리아 그랜드 페스티벌 개막식*'을 개최하였다.

* (부산 개막식) 10.28(화) 15:30 부산 광복로, (광주 개막식) 10.28(화) 18:45 아시아문화전당

** (주요 참석자) 김민석 국무총리, 박지성 선수(홍보대사), 체인스토어협회, 전국상인연합회, 삼성전자, 현대차그룹, 배달의민족 등 민간추진위원 및 주요 기업인

이 자리에서, 김민석 국무총리는 축사를 통해 "코리아 그랜드 페스티벌은 단순한 할인행사를 넘어 전통시장, 대형마트, 백화점, 온라인몰, 관광지가 모두 참여하는 국가 차원의 쇼핑 축제"이고, "과거 여러 기관에서 개별적으로 진행되던 할인행사들이 통합된 대한민국 최초의 통합 할인 축제로서, 정부는 국민 여러분께 더 많은 혜택이 가도록 다양한 지원을 더할 것"이라고 강조하였다.

또한, "이번 페스티벌의 주제는 희망이 되는 소비, 함께 성장하는 경제"라고 전하며, "축제를 통해 전 국민이 빠짐없이 혜택을 누리고, 경기 활성화의 새로운 길이 열리도록 노력하겠다."라고 강조하고 국민 여러분께서도 소비축제에 적극 동참해주실 것을 당부하였다.

한편, 10월 28일 18시 45분, 광주 국립아시아문화전당 하늘마당에서도 코리아 그랜드 페스티벌의 서막을 알리는 개막식이 진행된다. TOP 100 소상공인 대표전과 광주·전남 지역 우수 소상공인 지역 특산품전, 상생콘서트 등 다채로운 행사가 개최될 예정이다.

< 코리아 그랜드 페스티벌 주요 혜택 >

① 전 국민이 누리는 소비 혜택

지역사랑상품권이 기존보다 5%p 추가 할인되어, 지역별로 최소 12%에서 최대 20%까지 할인된다. 디지털온누리상품권도 기존 충전할인 10%에 더해 지역별로 5~15%p 특별 환급을 시행한다. 두 상품권 모두 비수도권과 인구감소지역에서 더 크게 할인된다.

< 지역별 상품권 할인효과 >

구 분	지역사랑상품권 할인효과		디지털온누리상품권 할인효과	
	기존	행사 기간	기존	행사기간
불교부단체	7%	**12%**	-	-
수도권	10%	**15%**	10%	**15%**
비수도권	13%	**18%**	10%	**20%**
인구감소지역	15%	**20%**	10%	**25%**

'코리아 그랜드 페스티벌' 기간 중 소상공인·전통시장에서의 소비를 촉진하기 위해 소상공인 매장 및 전통시장 카드 사용액 5만원당 복권 1장(1인당 최대 10장)을 제공하는 상생소비복권 경품 이벤트도 시행한다. 총 당첨금은 20억원 규모이며, 지방 소비 활성화를 위해 1등(2천만원) 당첨자는 비수도권 소비금액이 있는 신청자 중 선정한다.

전년 동월 대비 카드소비액 증가분의 20%를 디지털온누리상품권으로 환급하는 상생페이백 행사도 '코리아 그랜드 페스티벌' 기간 중 시행되며, 최대 월 10만원(총 30만원 한도)을 환급받을 수 있다.

한편, 신용·체크카드 사용시 10% 청구할인, 10만원 이상 결제 시 경품 추첨, 포인트 적립 및 사용 등 다양한 카드 특별혜택도 운영된다.

< 카드사 특별혜택 >

구분	행사내용	참여 카드사
청구할인	▪ 백년가게 3만원 이상 결제 10% 할인	▪ 롯데, BC, 삼성, 신한, 우리, 하나, 현대, KB국민, NH농협 등 9개 카드사
경품	▪ 10만원 이상 결제 경품(온누리상품권) 추첨	
포인트사용	▪ 백년가게 2만원 이상 결제 시 5천포인트 사용	

* 카드사 별로 상세 혜택 내용은 상이

배달앱도 전국 특별 할인 프로모션을 개최한다. 공공 배달앱인 '땡겨요', '먹깨비' 등은 2만원 이상 주문 시 5천원 즉시 할인 쿠폰이 발급되며, '배달의민족'은 픽업 할인 쿠폰과 B마트 할인 프로모션을 제공한다.

② 국내 모든 분야가 참여하는 대규모 상품 할인

온·오프라인 유통업계와 가전, 자동차, 패션, 식품, 외식, 여행 등 국내 다양한 분야 기업들이 대규모 상품 할인전을 매일 풍성하게 진행한다.

대형유통 대형마트, 준대규모점포*에서 제철 신선 농축수산물, 가공식품, 제빵, 생활용품 분야 다양한 할인전이 진행된다. 특히 통합행사기간과 쓱데이이마트, 땡큐절롯데마트 등 유통업체 최대 판촉전이 함께 진행되어 소비자는 다양한 상품을 저렴한 가격에 만날 수 있다.

* 이마트, 이마트 에브리데이, 롯데마트, 롯데수퍼, 홈플러스, 하나로마트, 킴스클럽, 메가마트, GS더프레시

가 전 삼성, LG전자와 함께 최초로 신일전자, 위닉스, 쿠첸 등 중소중견 가전사가 참여하여 우수품질 가전 제품 할인을 진행한다. 특히 으뜸효율 가전 11종*은 정부 10% 구매비용 환급까지 더해져 소비자의 체감 할인폭은 더욱 커질 예정이다.

* TV, 냉장고, 김치냉장고, 전기밥솥, 식기세척기, 에어컨, 공기청정기, 제습기, 세탁기, 의류건조기, 유선진공청소기

자 동 차 국내 완성차 5개 업체*에서는 11월 1일부터 중형 세단, SUV 등 인기 차종에 대해 연중 최고 할인 혜택을 제공한다.

* 현대차, 기아, 한국지엠, 르노코리아, KG모빌리티

백 화 점 백화점 5개사* 공통으로 11월 6일(목)부터 4일간 국내 패션그룹(한섬, 삼성물산 등)과 협업하여 인기 의류 할인전을 진행한다. 겨울 아우터, F&B 특별할인, 와인위크, 대형가전 등 다양한 분야의 할인행사도 열린다. 특히 젊은 세대 감성에 맞는 팝업스토어와 크리스마스 점등식을 통해 소비축제 분위기를 한층 끌어올릴 예정이다.

* 롯데, 현대, 신세계, 갤러리아, AK플라자

편 의 점 편의점 5개사*는 학생, 직장인 등이 즐겨찾는 4천원~6천원대 '국민점심' 편의점 도시락 할인전을 개최한다. 호빵, 군고구마 등 겨울철 간식을 포함하여 다양한 품목을 대상으로 50% 할인, N+1 행사도 진행된다.

* CU, GS25, 세븐일레븐, 이마트24, CSPACE

중소기업 · 소상공인 온라인 쇼핑몰(쿠팡, 네이버, 지마켓 등)에서 타임딜, 단독딜 기획전 등을 통해 중소기업·소상공인 제품이 최대 반값으로 할인 판매된다. 특히 네이버와 쿠팡에서 진행되는 소상공인 대표 우수상품 'TOP 100 기획전'에서는 20% 추가 할인 쿠폰까지 지원되어 '코리아 그랜드 페스티벌' 기간 한정으로 최대 70%대 할인 상품을 만날 수 있다. 최근 시스템 장애로 일시적으로 중단되었던 우체국쇼핑몰 재도약 특별전을 통해 대규모 할인 행사를 추진 중이며 12개 온라인 쇼핑몰에서 동시에 전개되는 '코리아 그랜드 페스티벌 특별전'에서는 4,600개사 소상공인 우수상품이 최대 50% 할인된다.

* '코리아 그랜드 페스티벌' 특별전 12개사 : 네이버쇼핑, 롯데온, 지마켓, 그립, SSG, SK스토아, 현대이지웰, H몰, 우체국쇼핑몰, 지그재그, 무신사, 오아시스

식 음 료 식음료 업체 12개사*는 네이버와 함께 라면, 우유, 음료수, 즉석식품, 커피믹스 등 인기 가공식품을 대상으로 온라인 타임세일을 진행한다. 전년도의 호응에 힘입어 참여업체가 확대('24년 7개사→'25년 12개사)되면서 작년보다 더욱 풍성한 구성으로 소비자를 만난다.

* CJ제일제당, 동서식품, 롯데웰푸드, 농심, 웅진식품, 롯데칠성, 동아오츠카, 네슬레, 동원, 오뚜기, 코카콜라, 매일유업

홈 쇼 핑 공영홈쇼핑, 홈앤쇼핑 등 8개 TV 홈쇼핑사는 상생기획전을 운영하고 경품 증정, 결제 적립을 비롯한 특별 프로모션 방송을 편성한다.

* KT알파쇼핑, 홈앤쇼핑, NS쇼핑, SK스토아, 티알엔, 공영홈쇼핑, 현대홈쇼핑, W쇼핑

지방소비 지역경제 활성화를 위한 행사도 진행된다. 배달의민족은 개막식이 열리는 부산과 광주에 방문 할인 쿠폰을 특별 발급한다. 경남 산청의 산엔청 쇼핑몰에서 재난피해(3월 산불, 7월 호우) 농가 희망장터를 운영하는 등 여러 지방정부 e몰*에서 할인전을 기획했으며, 우체국 쇼핑은 팔도마켓을 운영하면서 전국 지역 특산물 판촉행사에 나선다. 한화리조트, 쏘카 등 숙박, 운송, 외식업계도 국내여행 활성화를 위한 특별할인을 진행하여 지방소비 진작에 동참한다.

* 인천e몰, 울산몰, 대구 다채몰·약령몰, 강원더몰·18개 시군몰, 온충북·진천몰·괴산장터, 충남 농사랑·e홍성장터, e경남몰·산엔청쇼핑몰, 광주김치포털, e제주몰 등

③ 문화와 여행이 함께하는 축제

'코리아 그랜드 페스티벌' 기간 중 전국 방방곡곡에서 문화·여행 분야의 풍성한 할인 이벤트가 개최된다. 먼저 9월부터 시작된 '여행가는 가을 캠페인'은 코리아 그랜드 페스티벌 기간에도 계속된다.

주요 혜택으로는 ▲교통 부문에서는 관광열차(50%)·내일로 패스 할인(1만 원), 항공 지방 노선 할인(2만 원), 인구감소지역행 고속·시외버스 할인(30%), 친환경 안전운전 여행자 온누리상품권 지급(최대 1만 원), ▲숙박 부문에서는 '숙박세일페스타' 할인권(2~5만 원), 품질 인증 숙소 할인(최대 3만 원), 캠핑장 할인(1만 원 할인), ▲여행상품 부문에서는 관광벤처·투어패스 등 가을 여행 특별전 할인(최대 30% 할인), 6개 주제별 여행 프로그램(여행트렌드관) 할인(최대 50% 할인) 등이 있다.

한편, '코리아 그랜드 페스티벌' 행사 기간 동안 4대 궁, 종묘, 조선왕릉 등 국가유산 또한 무료로 개방하여 축제에 함께한다.

* 단, 휴무일 및 창덕궁 후원 관람은 무료 개방에서 제외

④ 외국인 관광객 특별 행사

외국인을 대상으로 면세점 대규모 할인행사, 관광객 편의 서비스, 역직구

기획전 등 글로벌 특별 이벤트를 개최한다. 온라인 면세점을 포함하여 전국 모든 면세점에서 최대 50% 특별 할인 행사를 개최하며, 경품 행사 등 다양한 이벤트도 운영한다.

또한, APEC 등 외국인 주요 방한시기에 맞춰 10월 23일부터 11월 9일까지 인천공항 등 주요 거점에서 환영주간 행사를 진행한다. 관광정보, 다국어 통역 등 편의 서비스와 웰컴백, 전통문화 굿즈 등이 포함된 웰컴키트 제공, 포토존 운영 등 다양한 즐길거리를 제공한다.

이베이, 쇼피 등 외국 e커머스와 협업하여 'KOREA SPECIAL ZONE' 역직구 특별전을 개설하고, 최대 20% 할인전을 개최한다. 올리브영 등 국내 기업의 글로벌 자사몰에서도 최대 30% K-뷰티 할인전을 운영한다.

위 주요 혜택과 지역별 특별행사를 포함한 상세한 내용은 통합누리집(www.koreagrandfestival.kr' 또는 '코리아그랜드페스티벌.kr)과 카카오톡 플러스 '코리아 그랜드 페스티벌' 채널을 통해 확인할 수 있다.

국무조정실	산업과학중기정책관실 산업통상정책과	책임자	과 장	박은경	(044-200-2211)
		담당자	사무관	이정우	(044-200-2227)
기획재정부	경제정책국 물가정책과	책임자	과 장	임혜영	(044-215-2770)
		담당자	사무관	진판곤	(044-215-2774)
과학기술정보통신부	우정사업본부 우편사업단 소포전자상거래과	책임자	과 장	권기선	(044-200-8260)
		담당자	사무관	김만곤	(044-200-8268)
행정안전부	지역경제지원국 지역경제과	책임자	부서장	채경아	(044-205-3902)
		담당자	사무관	윤태웅	(044-205-3903)
문화체육관광부	기획조정실 기획혁신담당관	책임자	과 장	김미라	(044-203-2211)
		담당자	사무관	장승철	(044-203-2393)
농림축산식품부	유통소비정책관 농식품수급안정지원단	책임자	단 장	배민식	(044-201-2681)
		담당자	서기관	김성만	(044-201-2685)
산업통상부	중견기업정책관 유통물류과	책임자	과 장	김태희	(044-203-4380)
		담당자	사무관	서민경	(044-203-4385)
		담당자	주무관	김명진	(044-203-4383)
		담당자	주무관	권재환	(044-203-4386)
해양수산부	수산정책관 유통정책	책임자	과 장	류선형	(044-200-5440)
		담당자	사무관	장석준	(044-200-5447)
중소벤처기업부	소상공인정책관실 소상공인판매활력촉진단	책임자	단 장	이권재	(044-204-7240)
		담당자	사무관	최서영	(044-204-7292)
		담당자	사무관	박미란	(044-204-7266)
		당당자	주무관	임예지	(044-204-7225)
관세청	통관국 보세산업지원과	책임자	과 장	김진선	(042-481-7750)
		담당자	사무관	홍인영	(042-481-7637)

대한민국 정책브리핑

APEC 2025 KOREA
10.27.~11.1. 경주

OPEN 출처표시
공공누리 공공저작물 자유이용허락

붙임1	“코리아 그랜드 페스티벌” 주요 혜택 리플렛

붙임2	분야별 대규모 상품 할인

□ 주요기업 대표 할인계획

구분		주요 내용
대형마트·수퍼	이마트·이마트에브리데이	▪ 이마트(10.30~11.2) 이마트에브리데이(10.30~11.5) - 쓱데이 시그니처템 TOP 11 (반값 LA갈비 1.5kg, 쿠쿠 음식물 처리기, 판란 30구, 맥스X루메나 랜턴세트 등) - 한우/킹크랩 최대 50%, 신선/가공/생활용품/대형가전
	롯데마트·롯데수퍼	▪ 땡큐절(10.30~11.12) - 햇부사·감귤, 고구마, 연어, 전복, 소스류, 밀키트, 삼겹살, 한우 전품목 50% 할인 등
	홈플러스	▪ 홈플런(10.30~11.12) - 한우, 삼겹살, 사과, 밀감, 생굴, 겨울의류, 주방용품 등
	하나로마트	▪ 가을할인(10.30~11.12) - 절임배추, 단감, 황금향, 키위 등 제철 농산물, 한우 등 - 11.11 농업인의 날 맞이 쌀가공품, 국산원재료 가공식품 할인
	킴스클럽	▪ 이랜드 창립 45주년 감사제와 연계 진행(10.29~11.16) - 온라인 킴스클럽몰 특별 혜택, 오프라인 매장 1등급 한돈 최대 50%, 일자별 초특가등 식료품, 생활용품 기획전
	메가마트	▪ 메가블랙데이(10.29~11.2), 가을 수산대전(11.5~11), 메가 식품대전(11.12~16) - 영주한우, 의성돈육 등, 홈패션 겨울 시즌상품 기획전 등
	GS더프레시	▪ 시즌 신선식품·공산품, 최대 50%, 1+1 행사(10.29~11.11)
백화점	롯데	▪ 소상공인 상생판매 동행마켓, 뷰티 페스타, 와인위크, F&B, 겨울 아우터, 외국인 대상 결제 및 숙박 제휴 혜택 등
	현대	▪ 한국 배구연맹 굿즈 팝업(10.30~11.5), 신진 디자이너 등 다수 팝업 운영, 아웃도어 이월 상품전(최대 60%) 등
	신세계	▪ 온라인 15% 할인, 여행상품, 신선·가공식품 2.5만개 초특가전 등
	갤러리아	▪ 대형가전(삼성/LG) 구매 시 3~5% 추가 할인, 수능생 이벤트 등
	AK플라자	▪ AK멤버스 페스티벌(카드사 최대 10% 할인 등)(10.29~11.9)

* 백화점 공통 : 대형 패션사 패션위크(11.6~9), 겨울 세일(11.14~30)

구분		주요 내용
온라인	네이버	▪ 식음료 12개사 연합전 코세페 빅브랜드 위크(10.29~11.9) ▪ 중기 소상공인 특별전 상생마켓(10.29~11.9, 중기 특별전)
	배달의민족	▪ 쇼핑행사 개막식 개최지(부산·광주) 특별 할인쿠폰 발행 ▪ 충남 소상공인 특별 프로모션 등 6개 프로그램 운영
	컬리	▪ 통합축제 할인전 진행 (11.3 공개) ▪ 식품/뷰티 외 기간별 다양한 할인혜택 제공
	쿠팡	▪ 중기소상공인 상품 5천여점 할인기획전, 쿠팡 메인광고 진행
	지마켓	▪ 중기·소상공인·창업기업 전용 기획전 운영 (10.29~11.16)
	롯데On 등	▪ 소중한 마켓(10.29~11.9, 중기 특별전) - 롯데온· 공영쇼핑몰· Hmall
편의점	CU	▪ 인기 도시락 3종 20% 할인(11.1~30)
	GS25	▪ 혜자 도시락 3종 경품 이벤트(10.29~11.16)
	세븐일레븐	▪ 인기 도시락 4종 20%, 호빵·군고구마 50% 할인(11.1~30)
	이마트24	▪ 도시락 전품목(상품권 증정)(11.1~30)
	CSPACE	▪ 인기 도시락 1종(컵라면 증정)(11.1~30)
가전	삼성전자	▪ 11.1 공개
	LG전자	▪ 10.29 공개
	신일전자	▪ 코리아 그랜드 페스티벌 (10.29~11.16) - 큐브하이라이트히터, 미니 발난로, 전기요, 생활·주방가전, 선풍기 등
	위닉스	▪ WINIX 코리아 세일 페스타 (10.29~11.16) - 공기청정기, 제습기, 가습기, 컴팩트 건조기, 소모품 등 - 매일 14~15시 선착순 할인판매
	쿠첸	▪ 쿠첸과 함께하는 코리안세일페스타! (11.6~9) - 쿠첸 자사몰내 20% 할인 쿠폰 (일부 소모품 제외)
자동차	자동차 5사	▪ 현대차·기아 한국지엠 르노코리아, KG모빌리티 (11.1 공개)
문화·레저	숙박·운송	▪ 한화리조트, 대명리조트, 쏘카
	외식	▪ 푸라닭, 텐퍼센트커피, 고피자, 자담치킨, 얌샘김밥, 프랭크버거, 땅스부대찌개, 생활맥주
	영화관	▪ CGV, 메가박스, 롯데시네마
	학습지·레저	▪ 롯데월드, 윙크 등
식음료 12개사 × 네이버		▪ CJ제일제당, 동서식품, 롯데웰푸드, 농심, 웅진식품, 롯데칠성, 동아오츠카, 네슬레, 동원, 오뚜기, 코카콜라, 매일유업 - 김치, 치킨, 맥심커피, 등심돈까스, 기린호빵, 신라면, 빅토리아 탄산수, 하늘보리, 펩시콜라, 나랑드사이다, 스타벅스스틱커피, 왕만두 고기, 딤섬, 뿌셔뿌셔, 생선구이 고등어, 우유 등

* 상세 할인계획은 각사 문의

□ 지방정부 e몰

지역	온라인몰 / 행사명	행사일정	주요내용
인천	인천e몰 코리아 그랜드 페스티벌	10.29~11.16	특별기획전, 쿠폰발행 등
울산	울산몰·울산페달 / 코세페 할인쿠폰전	10.29~11.16	선착순 할인쿠폰 제공
대구	다채몰(www.dachaemall.kr)	11월	네이버 연계 기획전 개최
	소담스퀘어	11월	라이브 커머스 제작·방송
	쉬메릭몰 + 스마트스토어 기획전 (www.chimeric.kr)	11월	네이버 라이브커머스 진행
	약령몰(www.dghanbang.com)	11월	10% 할인쿠폰, 무료배송
강원	강원더몰 / 온라인기획전	10.29~11.21	할인쿠폰 및 적립금 이벤트
	강원더몰 / 라이브커머스	11.5	소상공인 라이브커머스
	18개시군몰 / 온라인기획전	10.29~11.21	할인쿠폰 발행 이벤트
	우체국쇼핑몰 / 기획전 운영	10.29~11.21	프로모션 배너광고 및 할인
	SSG.com / 기획전 운영	10.29~11.21	프로모션 배너광고 및 할인
충북	온충북 코리아세일페스타	11.6~30	전상품 20% 할인, 경품
	진천몰 / 할인행사	10.29~11.16	전품목 할인쿠폰 발행
	괴산장터 / 김장체험, 할인행사	10.24~11.16	김장체험 예약, 할인특가
충남	충남 농사랑2025 코세페 할인전	10.29.~	전체 상품 10% 할인
	e홍성장터 / 판촉행사	10.29.~11.16	글로벌 바비큐 페스티벌 및 김장철 판촉행사 연계
경남	e경남몰 / 코세페 할인기획전	11.1.~9	20% 할인기획전
	산엔청쇼핑몰(경남 산청군)	10.29~11.16	우수상품 30%, 무료배송 등
제주	e제주몰 / 탐나는 특별 할인전	11.6~30	특별할인전 진행
광주	광주김치포털(www.k-kimchi.kr)	11월	인기품목 최대 30%할인

□ 우체국 쇼핑 팔도마켓

지역	주요 상품	지역	주요상품
서울/경인	① 잣 ② 쌀 ③ 유기	전남	① 배 ② 전복 ③ 굴비
강원	① 한우 ② 닭갈비 ③ 메밀류	부산/경남	① 미역 ② 건어물 ③ 꿀
충청	① 김 ② 임산물 ③ 인삼	경북	① 곶감 ② 사과 ③ 한돈
전북	① 장류 ② 추어탕 ③ 장어	제주	① 만감류 ② 흑돼지 ③ 수산물

붙임3	“코리아 그랜드 페스티벌” BI, 키비주얼

□ 행사 BI(Brand Identity)

□ 행사 키비주얼

희망이 되는 소비, 함께 성장하는 경제
코리아
그랜드
페스티벌
2025. 10. 29. - 11. 09.
국무조정실
기획재정부
과학기술정보통신부
행정안전부
문화체육관광부
농림축산식품부
산업통상부
해양수산부
중소벤처기업부
관세청

붙임4 코리아 그랜드 페스티벌 특별행사

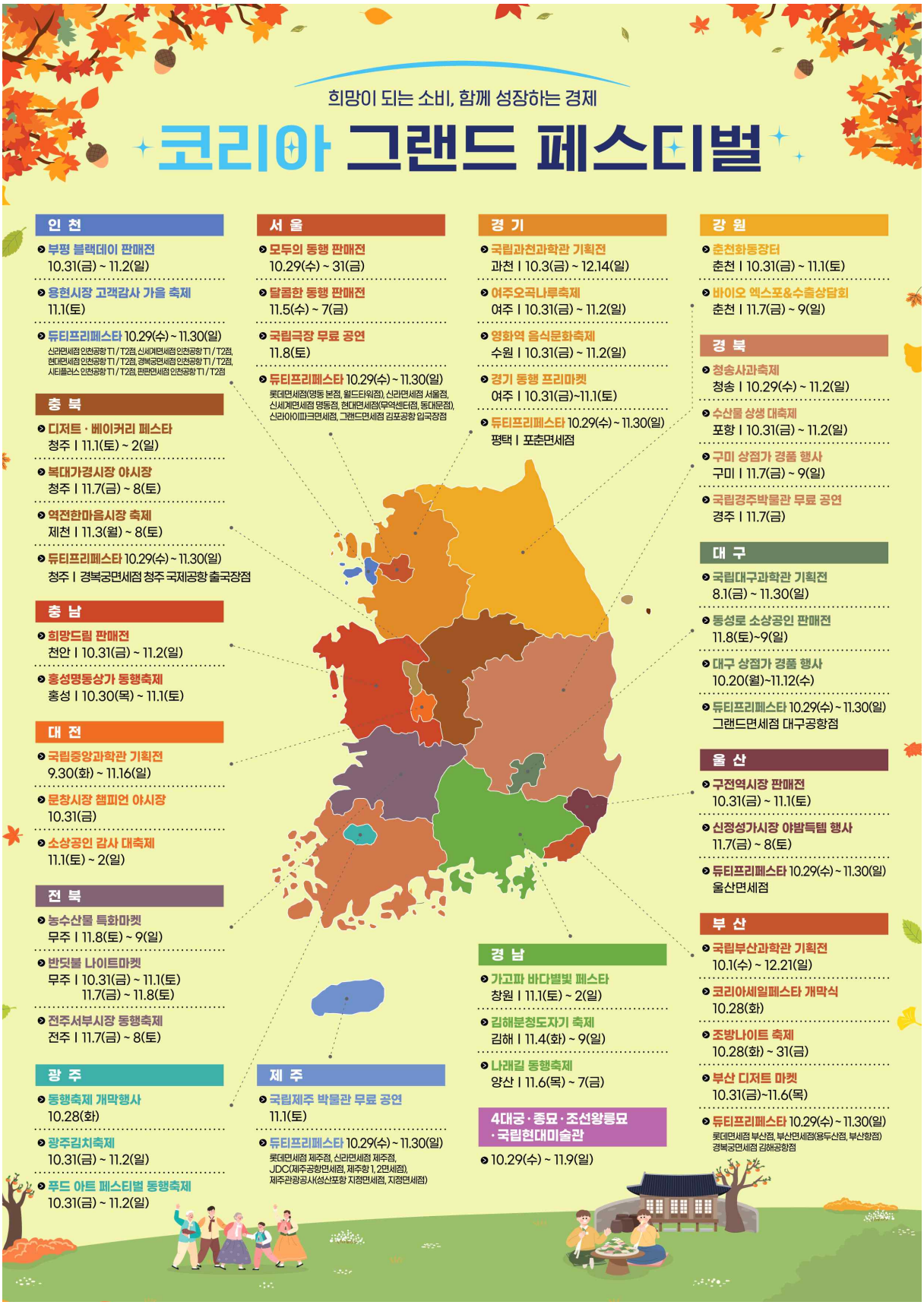

붙임5	코리아 그랜드 페스티벌 개막식

□ 코리아 그랜드 페스티벌 부산 개막식

○ (일시/장소) '25.10.28.(화), 15:30～15:50 / 부산 광복로 상권*

* 특설무대 설치, 거리행사로 진행 / 남포역 7번 출구

○ (참석자) **국무총리, 산업부** 차관, **국조실** 국무2차장, **중기부** 실장, **박지성, 삼성전자** 박승희 사장, **현대차** 김동욱 부사장, **배달의민족** 윤석준 대표 **전상연** 이충환 회장, **체인협** 한채양 회장(이마트 대표) 등 14명

○ 세부 일정

구 분	시 간	내 용	비 고
개 막 식	15:30~15:32 (02')	개막 영상 및 개막 선언	사회자
	15:32~15:34 (02')	내빈소개	
	15:34~15:37 (03')	개회사	체인협회장
	15:37~15:41 (04')	축사	국무총리
	15:41~15:44 (03')	홍보대사 인사	박지성 선수
	15:44~15:49 (05')	기념촬영 및 개막 퍼포먼스	주요 내빈
	15:49~15:50 (01')	폐회	

□ 코리아 그랜드 페스티벌 광주 개막식

○ (일시/장소) '25.10.28.(화) 18:45~20:25 / 광주 국립 아시아문화전당*

* 하늘마당(개막식, 상생콘서트), 5.18광장(제품판매전, 정책홍보관)

○ (참석자) **중기부 장관, 산업부** 국장, **국회의원 정진욱, 국회의원 안도걸, 광주광역시장**, 지역 소상공인 등

○ 세부 일정

시간		내 용	비고
18:45~18:50	5'	• 개회 및 내빈 소개, 홍보영상 상영	하늘마당
18:50~19:00	10'	• 개회사 및 축사	
19:00~19:04	4'	• 내빈 기념촬영 및 세레머니	
19:04~19:05	1'	• 개막 본행사 종료 안내 및 장내 정리	
19:05~20:25	80'	• 상생 콘서트 * 라인업 : 청하 → 옥상달빛 → 이창섭 → 박지현	